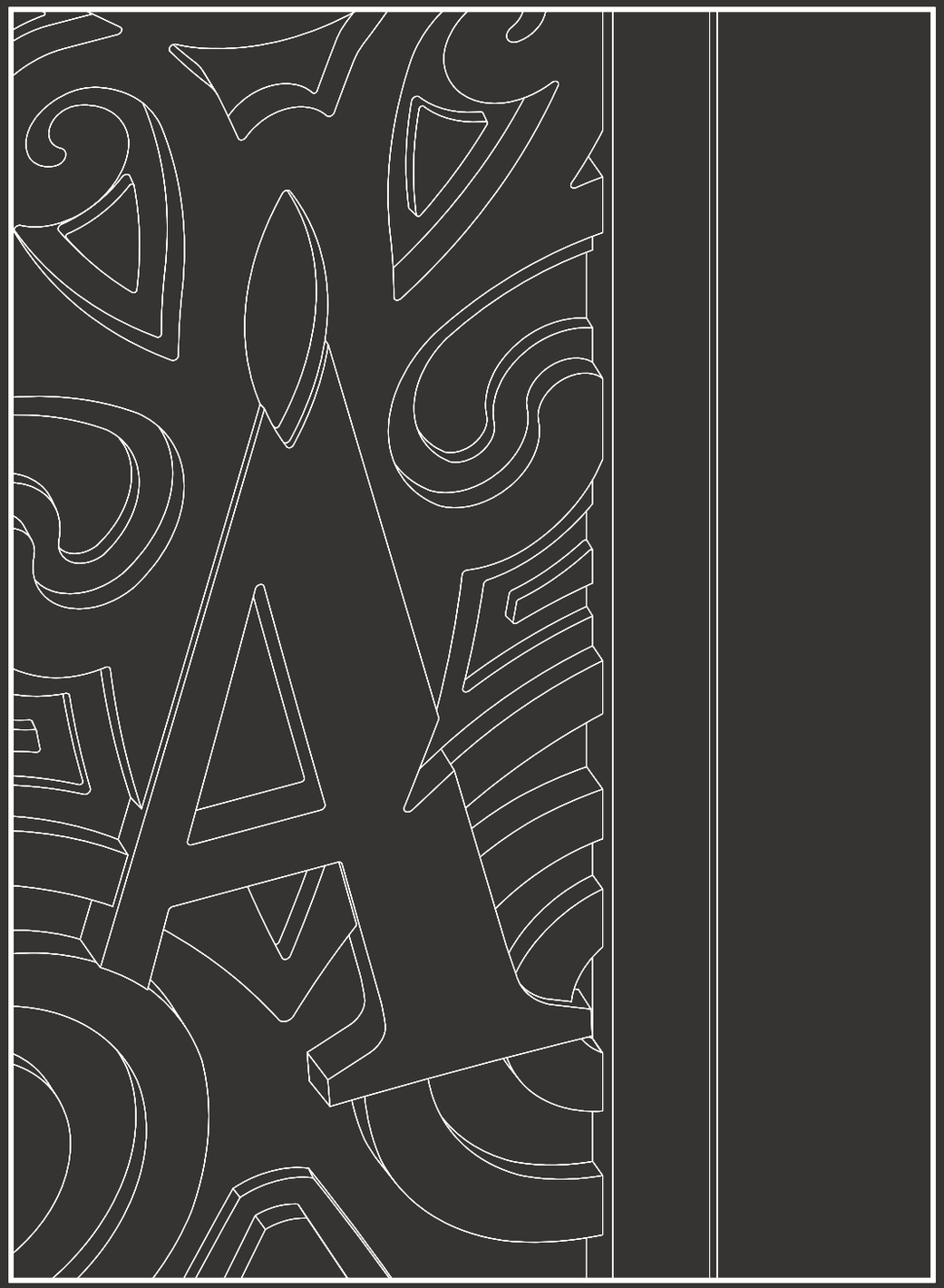

ARHIO

ЛЕГКИЕ ФАСАДНЫЕ РЕШЕНИЯ

С 2005 ГОДА

ПОРТФОЛИО

СОДЕРЖАНИЕ

О КОМПАНИИ «АРХИО» 2

ЗАВЕРШЕННЫЕ ГОРОДСКИЕ ОБЪЕКТЫ 4

СТРОЯЩИЕСЯ ГОРОДСКИЕ ОБЪЕКТЫ 46

ЗАВЕРШЕННЫЕ ИНДИВИДУАЛЬНЫЕ ОБЪЕКТЫ 54

ARHIO

Сегодня компания **«АРХИО»** –это крупнейший российский производитель лёгкого каменного декора и облицовки для отделки фасадов.

Мы имеем самый большой в России опыт производства архитектурных изделий из полимербетона.

Благодаря накопленному опыту и производственным мощностям мы реализуем проекты любой сложности.

Полный цикл от идеи до реализации.



2005 год

- первое смонтированное изделие

20

- лет опыта

2000 +

- завершенных объектов

5000м2

- производственных помещений

ПОЛИМЕРБЕТОН ARHIO ЭТО:



При создании материала ARHIO мы опирались на разработанный еще в советские годы и хорошо зарекомендовавший себя строительный материал.

После нескольких лет экспериментов и испытаний мы запатентовали новый материал - полимербетон ARHIO.Несмотря на название, полимербетон не имеет никакого отношения к традиционному бетону. В изделиях ARHIO не используется цемент.

Минимальная толщина изделий ARHIO всего 8мм. Изделия армированы стекловолокном, устойчивы к УФ облучению.

ARHIO

ЗАВЕРШЕННЫЕ ГОРОДСКИЕ ОБЪЕКТЫ










ARHIO

Жилой комплекс «Саввинская 27» г. Москва

Описание проекта:
Дом с уникальной архитектурой. Проект был разработан американским бюро ODA и адаптирован проектным бюро Арех. Один из первых проектов «АРХИО», в котором мы интегрируем каркасы в изделия на производстве.

Изделия Архио:
Эксклюзивные объемные изделия «Чаши» с выносом 1,3 м.

Площадь изделий:
4 500 кв.м.

Год:
2025 г.

Застройщик:
LEVEL

Подсистема:
ДИАТ

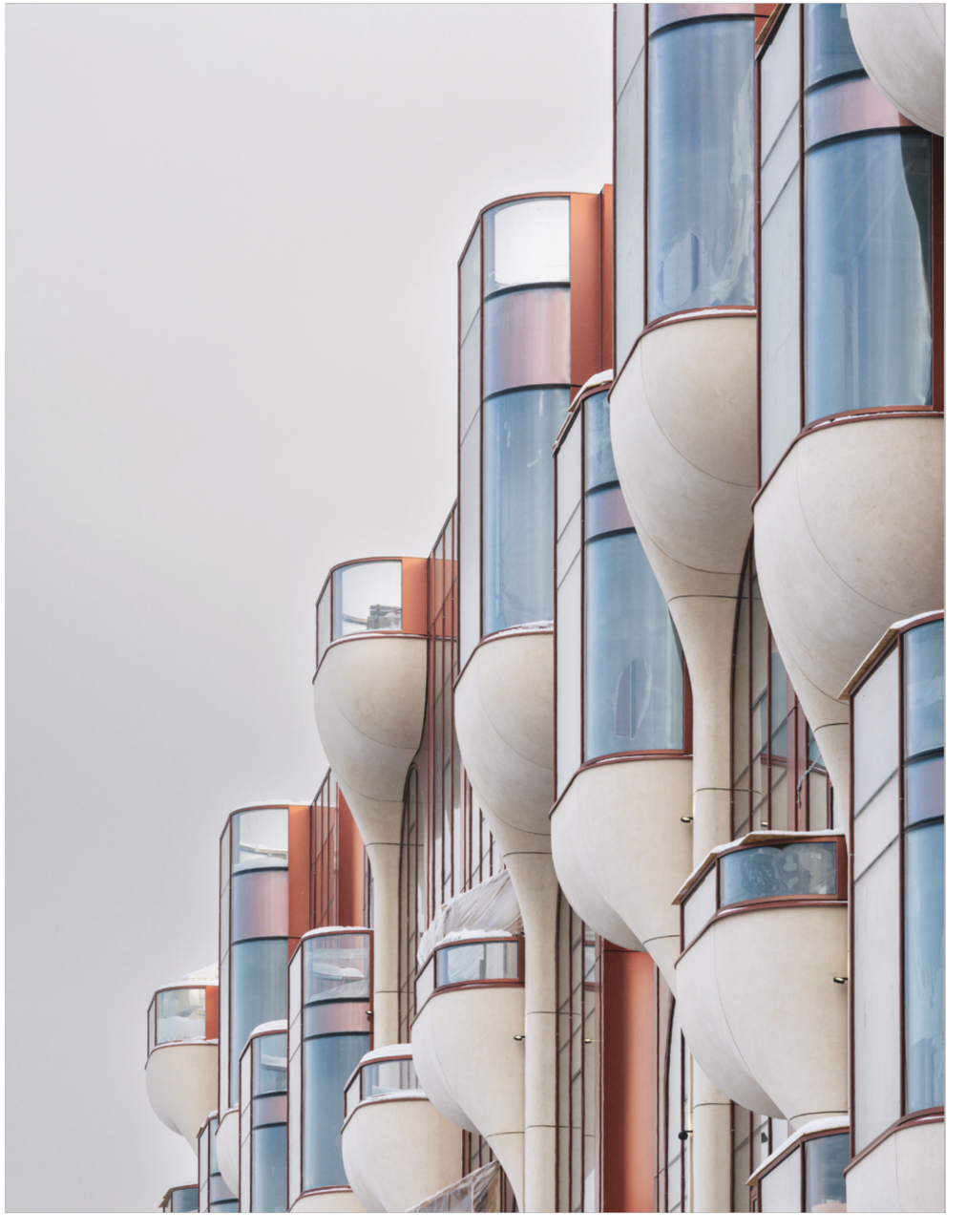



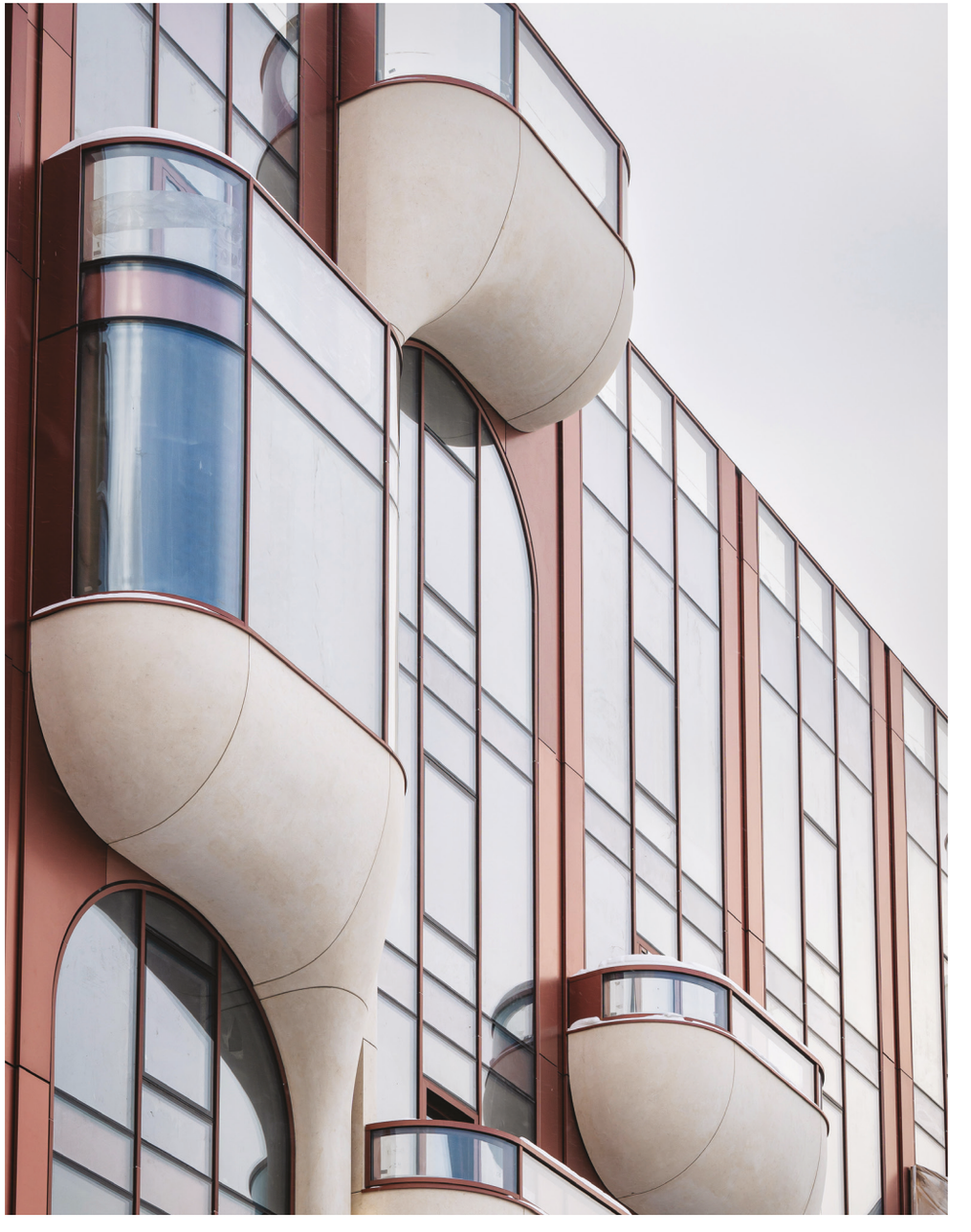

ARHIO





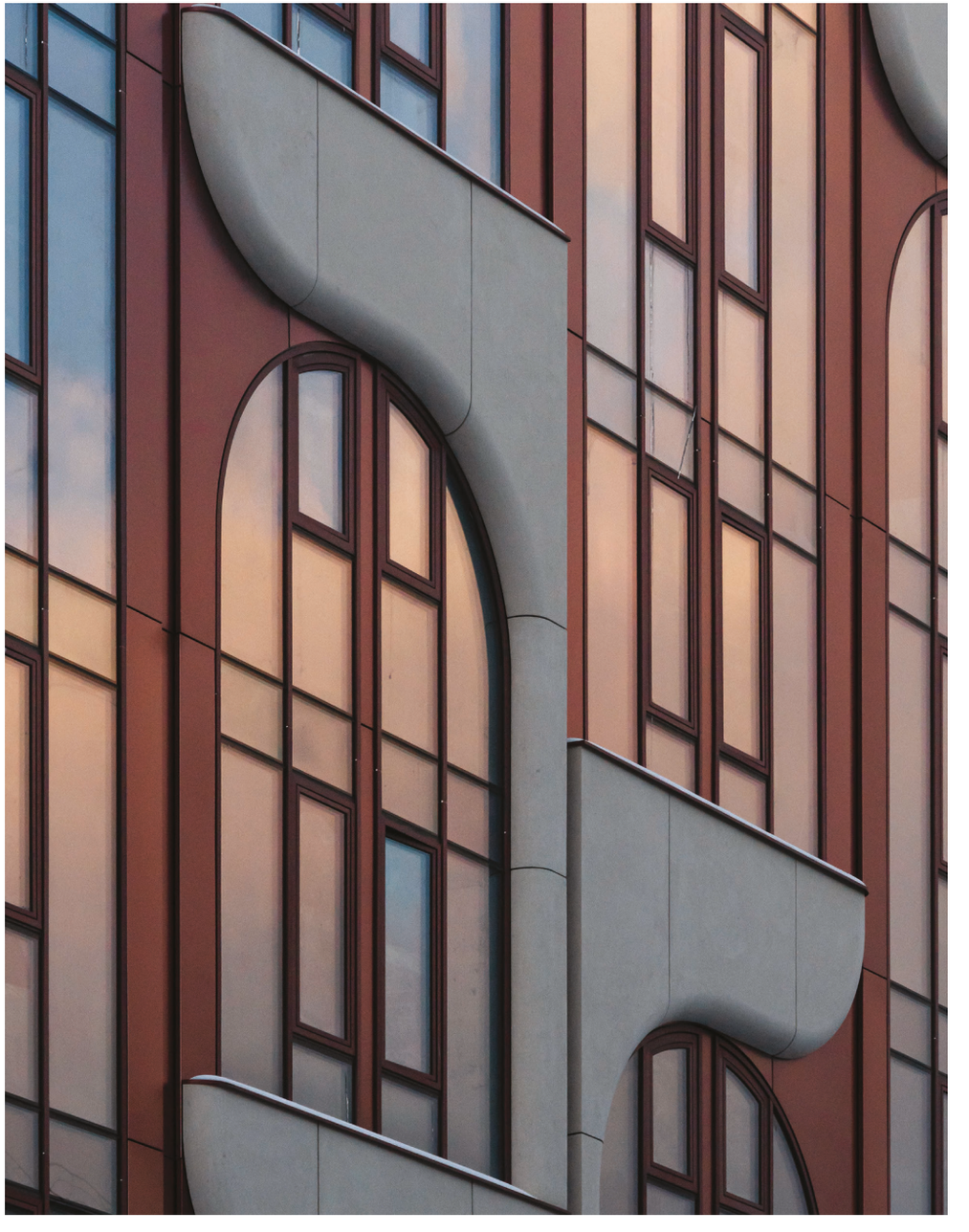

Жилой комплекс «Саввинская 17» г. Москва

Описание проекта:
Делюкс-проект, расположенный в престижном районе Хамовники на первой береговой линии Москвы-реки. Это клубный дом с необычный архитектурой. «Мы хотели добиться эффекта здания, высеченного из глыбы светлого камня», - отметил Антон Хмельницкий, основатель архитектурного бюро AI Studio.

Изделия Архио:
Крупноформатные объемные панели

Площадь изделий:
3 643 кв.м.

Год:
2025 г.

Застройщик:
LEVEL

Подсистема:
ДИАТ







ARHIO

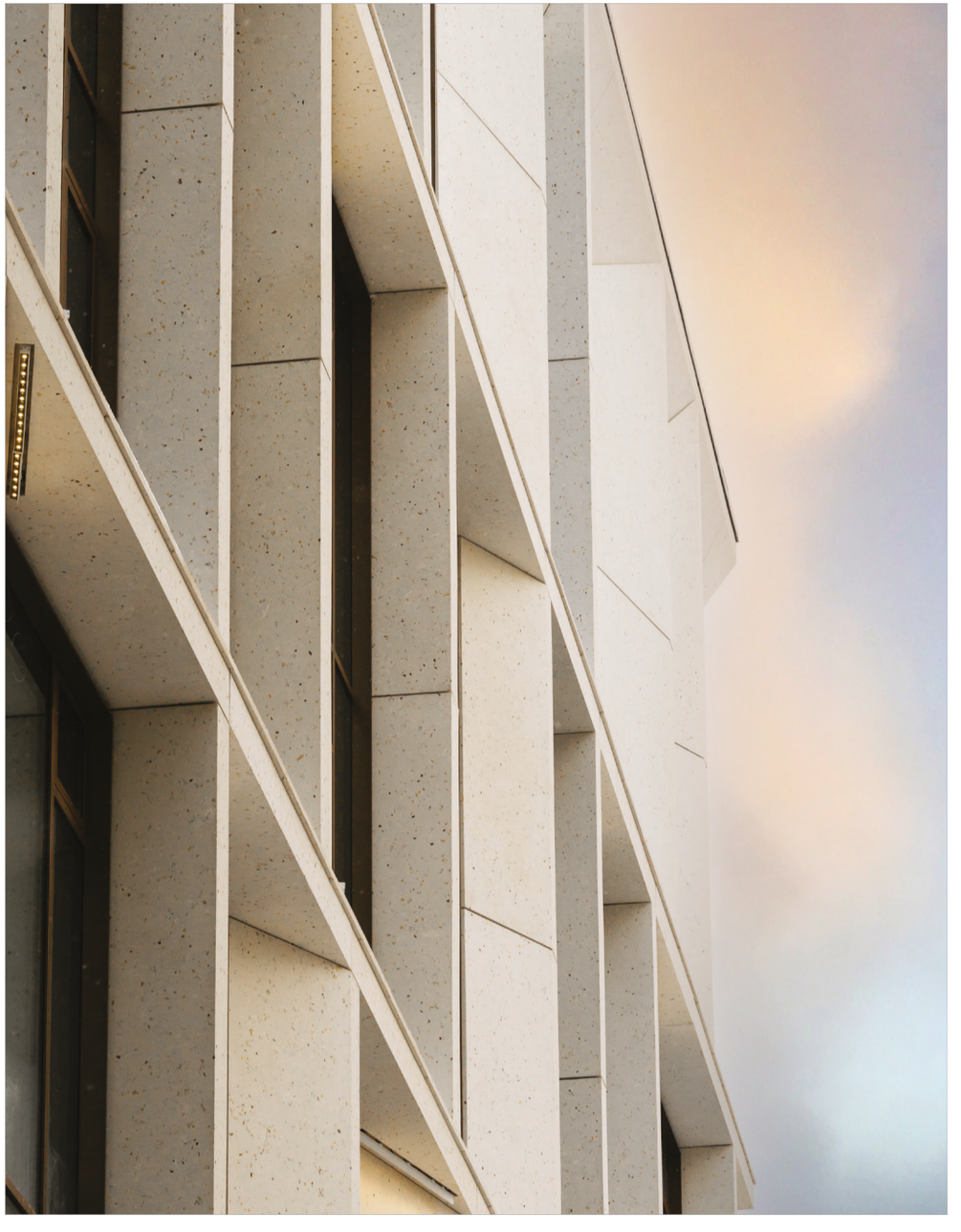



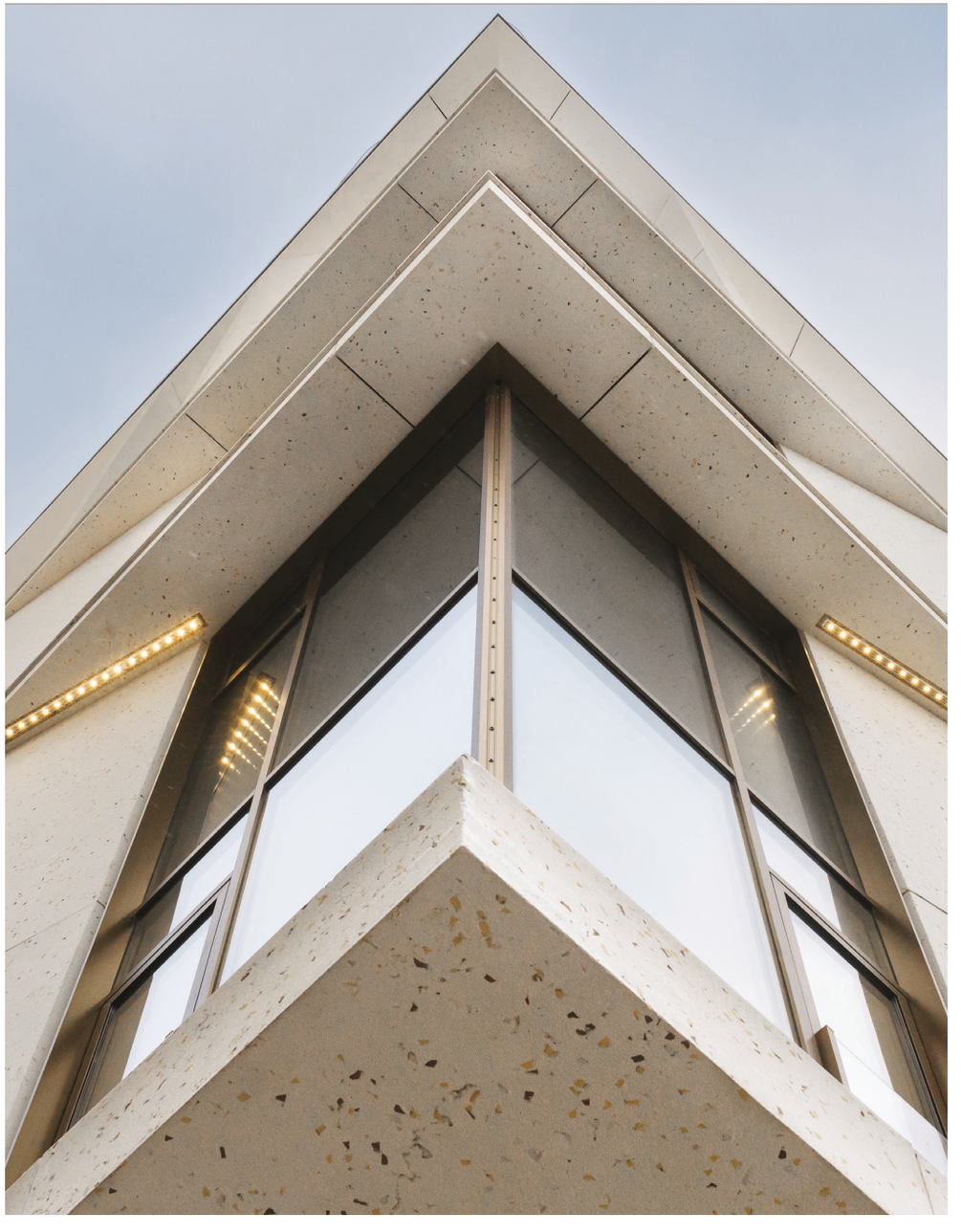



ARHIO

ЖК Петропавловский г. Пермь

Описание проекта:
6-этажный клубный дом расположен в одном из самых аристократичных районов города Пермь. Это единственный дом в Перми с такой богатой фасадной пластикой. Здесь присутствует выдержанный классический узор, французские балконы, угловые террасы

Изделия Архио:
Крупноформатные объемные панели

Площадь изделий:
1 196 кв.м.

Год:
2024 г. -

Застройщик:
ГК «Альфа»

Подсистема:
NORDFOX







ARHIO


Николая
Островского 1
В







Жилой комплекс «Остров» г. Москва

Описание проекта:
Один из самых больших проектов современной жилой застройки г. Москвы.
Над проектом работали несколько разных архитектурных и проектных бюро. Большую часть кварталов спроектировала компания UNK. Застройщик называет этот масштабный проект «Архитектурой будущего».

Изделия Архио:
Плоские, рифленые и радиусные панели 3х2м, потолочная обшивка, карнизы.

Площадь изделий:
3 500 кв.м.

Год:
2023 г.

Застройщик:
МИЦ

Подсистема:
Ронсон







ARHIO









ARHIO

Жилой комплекс «Амарант» г. Москва

Описание проекта:
Здание высотой 10 этажей в неоклассическом стиле — архитектурный проект бюро SPEECH.

Архитектурные решения подчеркивают монументальность и сдержанный шик. Дизайн выделяет строгие фасады без пестрых деталей в стиле сталинского ампира.

Изделия Архио:
Оконные обрамления, карнизы, подшивка кровли, лобовая доска.

Площадь изделий:
4 500 кв.м.

Год:
2023 г.

Застройщик:
МИЦ







ARHIO







ARHIO

Жилой комплекс «Суббота» г. Москва

Описание проекта:
Один из самых масштабных проектов компании «АРХИО». Производство и поставка изделий в полном объеме заняли 7 месяцев. В монтаже принимало участие более 60 человек одновременно.

Изделия Архио:
Карнизы, колонны, балюстрады, МАФ

Площадь изделий:
17 000 кв.м.

Год:
2018 г.

Застройщик:
Донстрой

Подсистема:
Навесная фасадная система «ЗИАС»







ARHIO







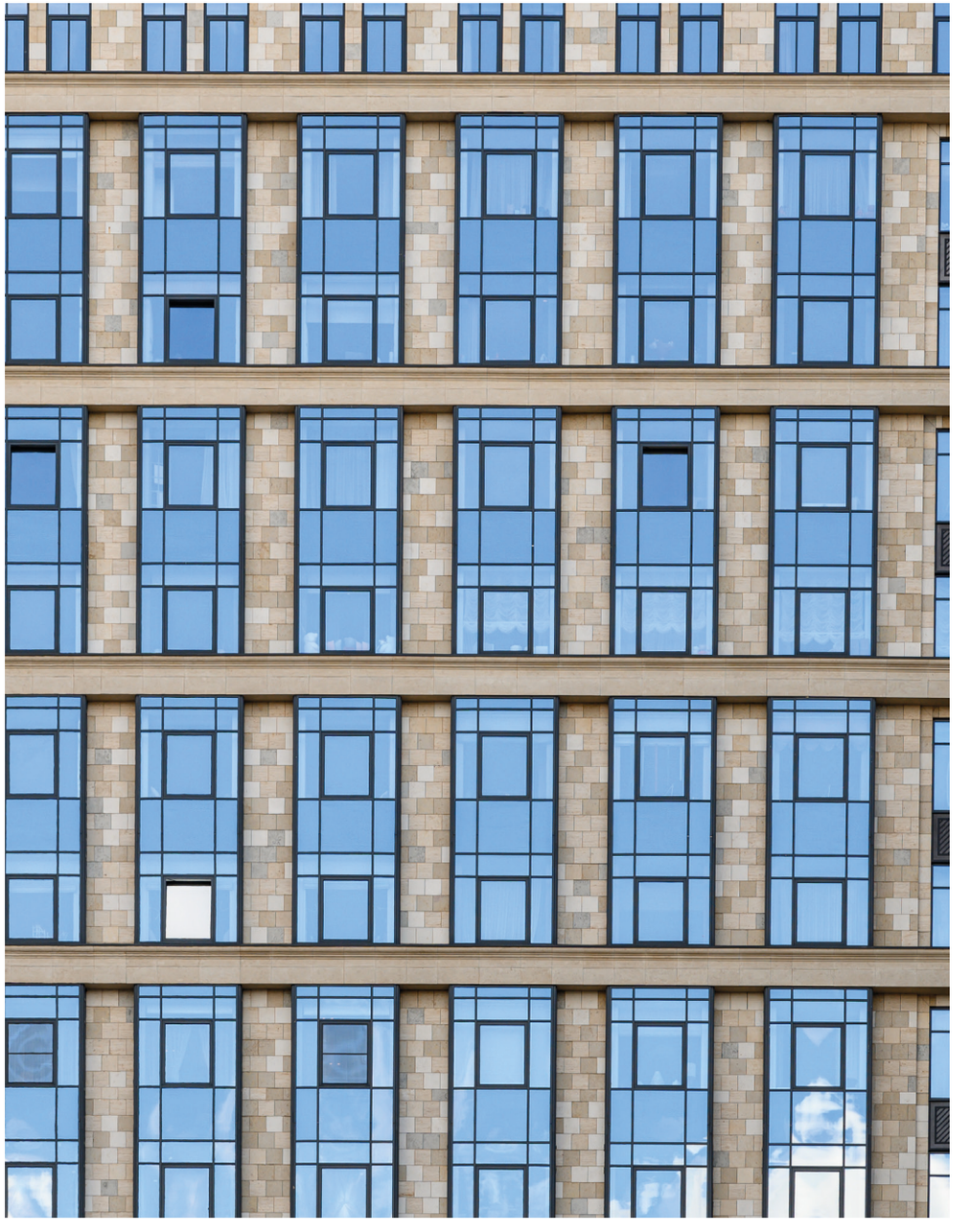

ARHIO

Жилой комплекс “Grand Deluxe” на Плющихе

Описание проекта:
Элитный жилой комплекс. Особенностью данного проекта является насыщенный декором верхний ярус этажей: пентхаусы с открытыми террасами и превосходным видом на город.
При декорировании пентхаусов были использованы элементы «АРХИО» в сочетании с итальянской майоликой изумрудного цвета, величественные колонны высотой до 7м и устремляющиеся вверх пинакли на крыше.

Изделия Архио:
Карнизы, модульоны, наличники, колонны, пилястры, лепнина.

Площадь изделий:
17 000 кв.м.

Год:
2014 г.

Застройщик:
Донстрой




GRAND·DELUXE











Жилой комплекс «Мирный» г. Москва

Описание проекта:
Архитектура здания выдержана в стиле неоклассицизма и по своему торжественному звучанию напоминает внешний вид сооружений сталинской эпохи.
В соответствии с проектом были разработаны нестандартные элементы фасадного декора с уникальной системой крепления.
В проекте были применены изделия «АРХИО» в трех цветовых решениях.
Срок производства - 3 месяца, монтажа - 5 месяцев.

Изделия Архио:
Карнизы, пилястры, колонны, баллюстрады,розетки.

Площадь изделий:
6 640 кв.м.

Год:
2013 г.

Застройщик:
Концерн КРОСТ







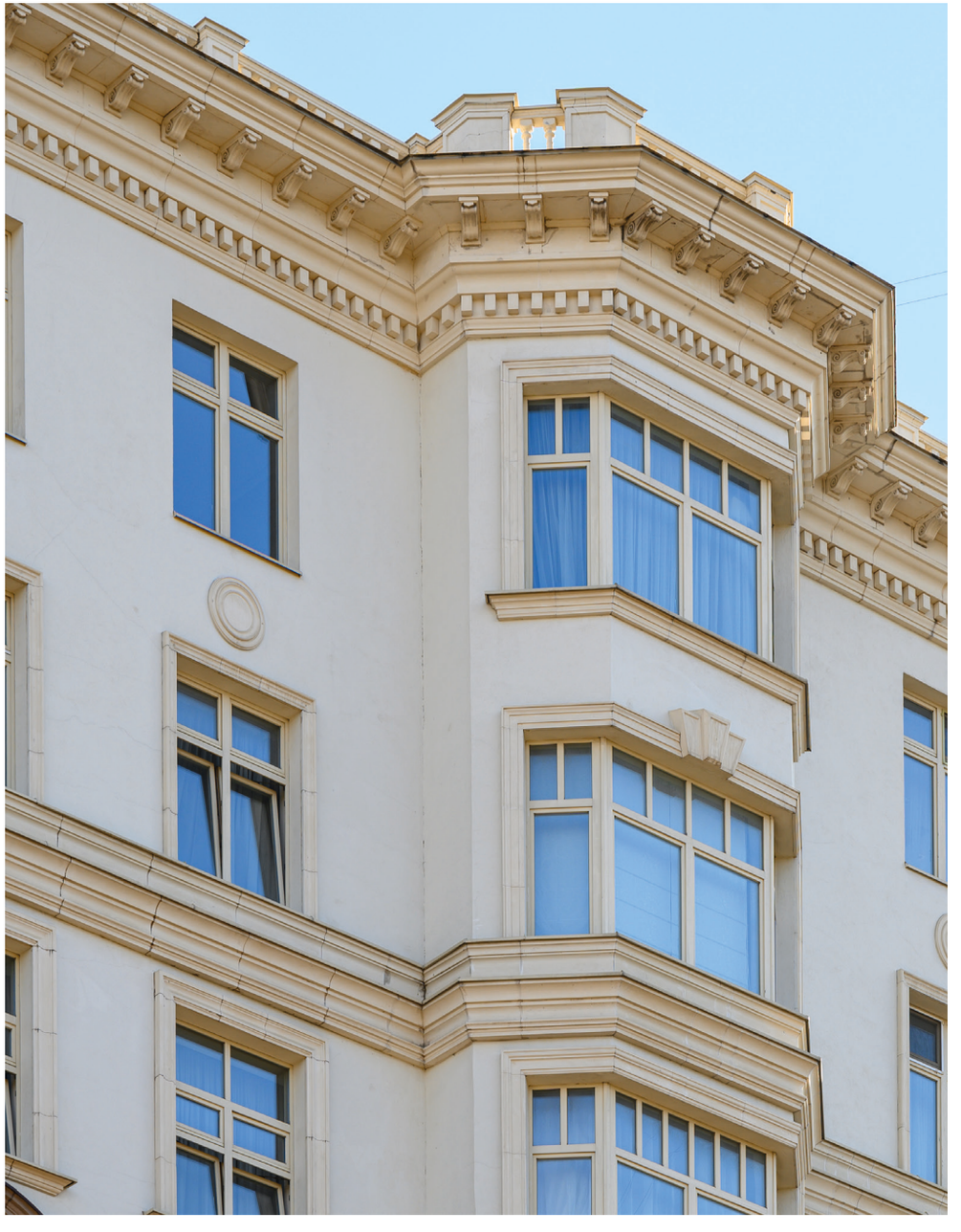







Жилой комплекс «Афанасьевский» г. Москва

Описание проекта:
Современное жилое здание выполнено по проекту архитектора Плеханова М.В. В нем гармонично сочетаются и современный стиль и особенности архитектурных решений 18 века.

Изделия Архио:
Карнизы, колонны.

Площадь изделий:
7 990 кв.м.

Год:
2012 г.

Застройщик:
ПИК

Подсистема:
Росэксп







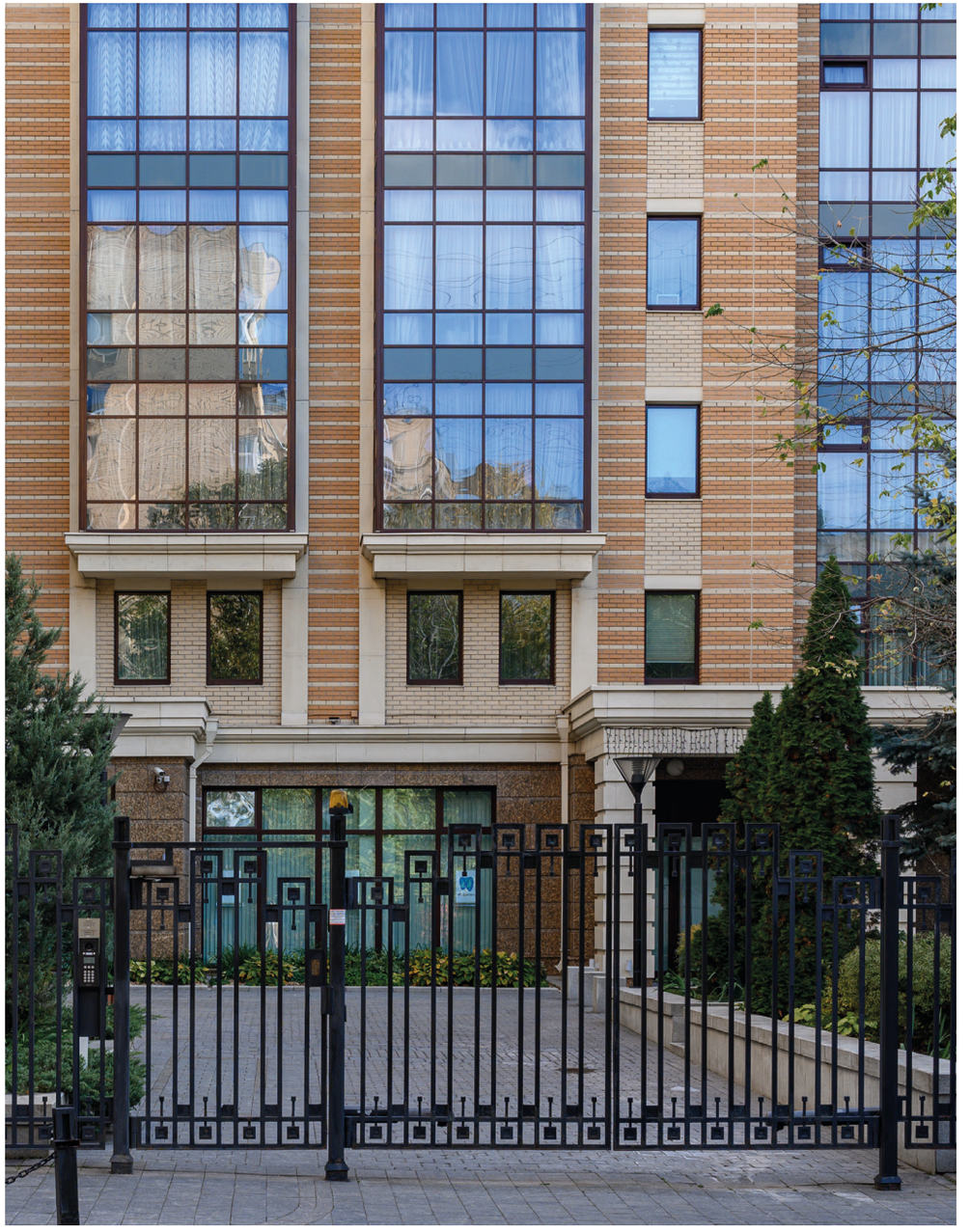


Б.АФАНАСЬЕВСКИЙ
ПЕРЕУЛОК
28

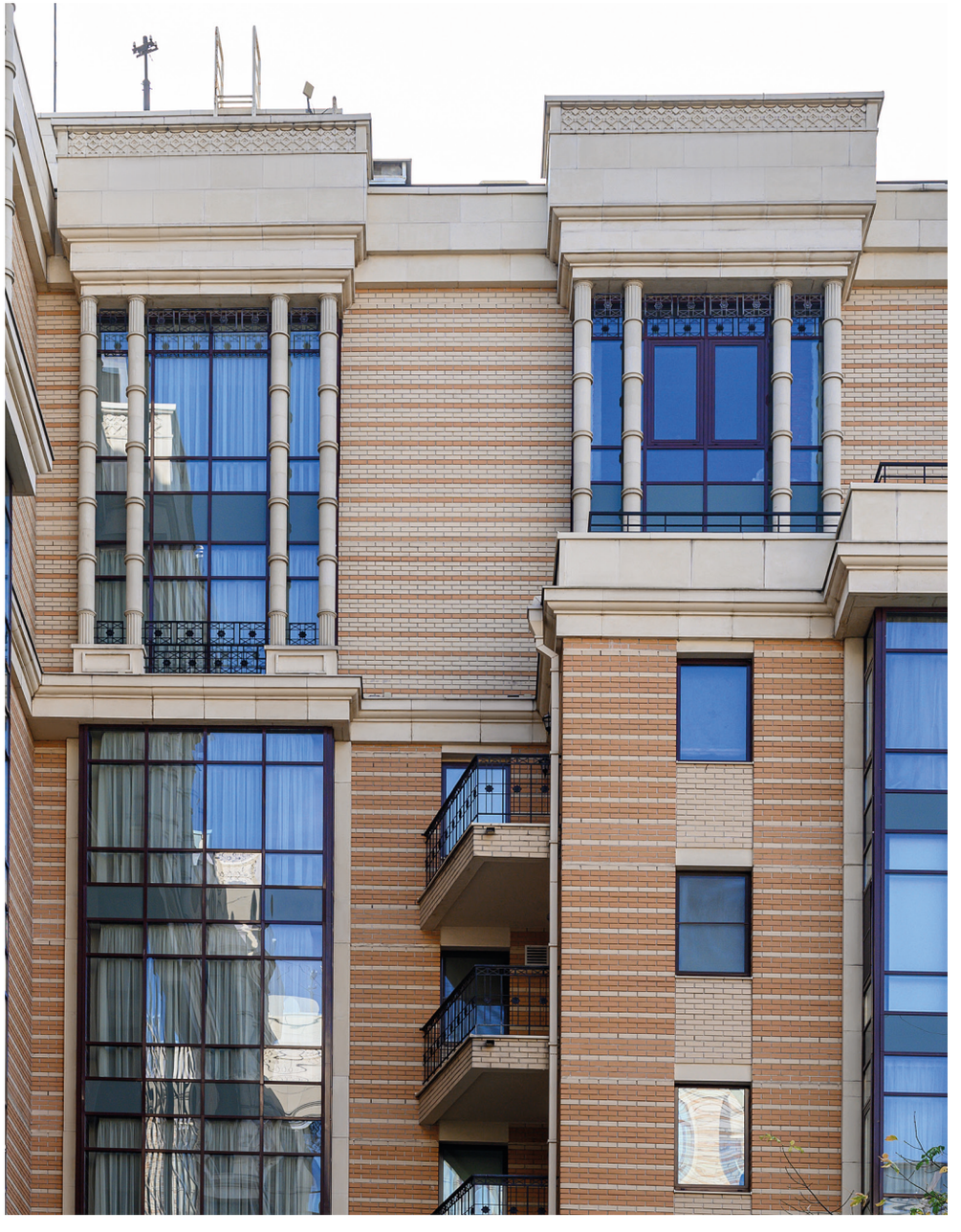



ARHIO

Жилой комплекс «Онегин» г. Москва

Описание проекта:
Один из самых значимых и масштабных объектов компании «АРХИО».
Карнизы размерами 1 и 2 метра были изготовлены единой формой. Античные колонны также представляют собой цельные конструкции высотой до 10 м.

Изделия Архио:
Колонны, кронштейны, оконные обрамления, декоративные розетки и карнизы.

Площадь изделий:
10 000 кв.м.

Год:
2008 г.













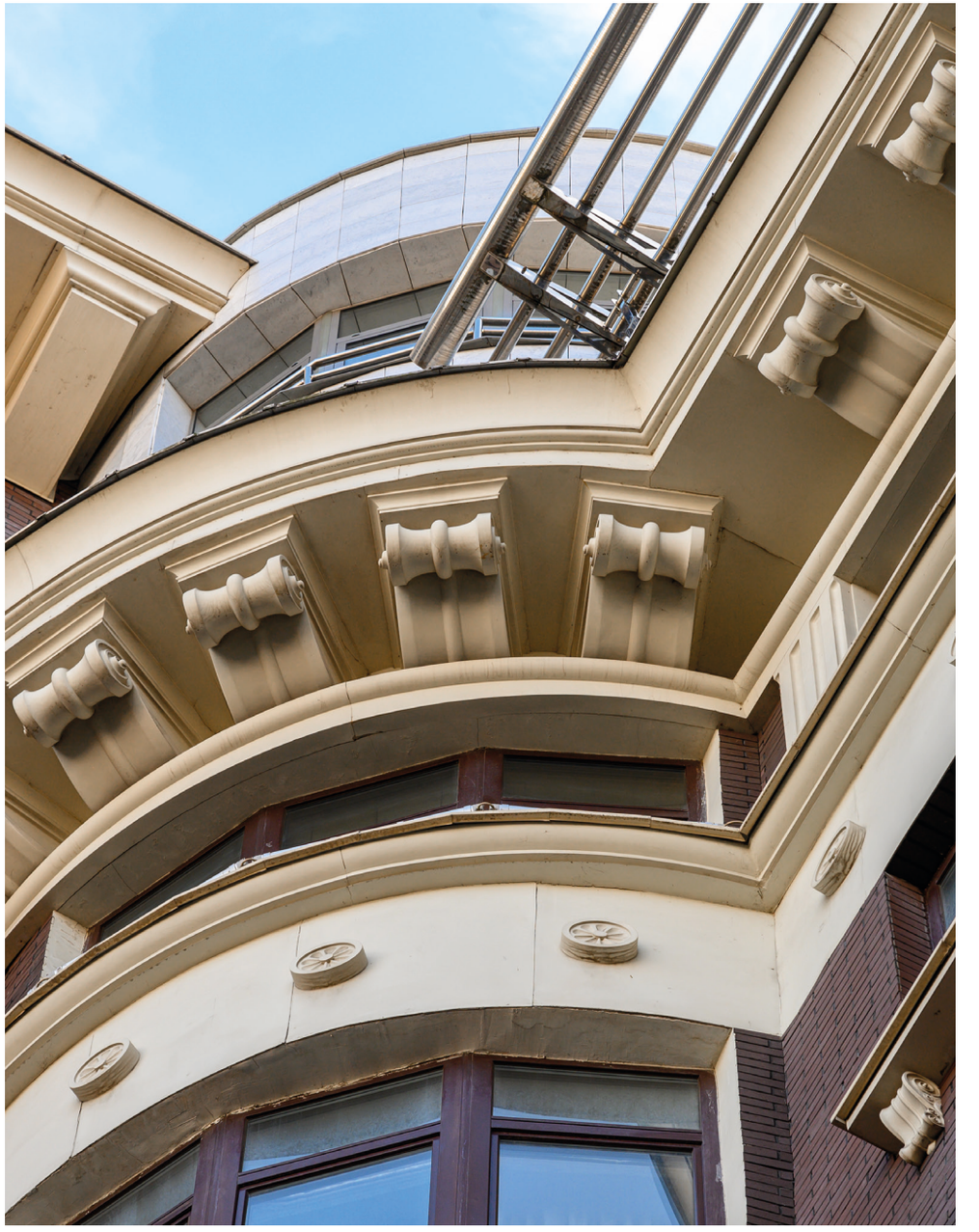

СТРОЯЩИЕСЯ ГОРОДСКИЕ ОБЪЕКТЫ






ARHIO

«ОФИС МЕЧТЫ» г. Москва

Описание проекта:
Офисный центр 24-этажа общей площадью более 70 тыс. кв. м. Автор проекта: архитектурное бюро Kleinewelt Architekten. Они создали динамичный образ здания, который образуется за счет пересечения ромбовидной формы участка и правильного прямоугольника офисного этажа. Контраст визуально массивного стилобата со стеклянным объемом офисной башни формирует монументальный образ центра.
Для проекта мы разработали специальное финишное покрытие, устойчивое к атмосферным воздействиям и позволяющие сохранить насыщенный черный цвет.

Изделия Архио:
Крупноформатные плоские панели 5 х 1,6 м

Площадь изделий:
4 000 кв.м.

Год:
2023 г. -

Застройщик:
ФСК

Подсистема:
ДИАТ

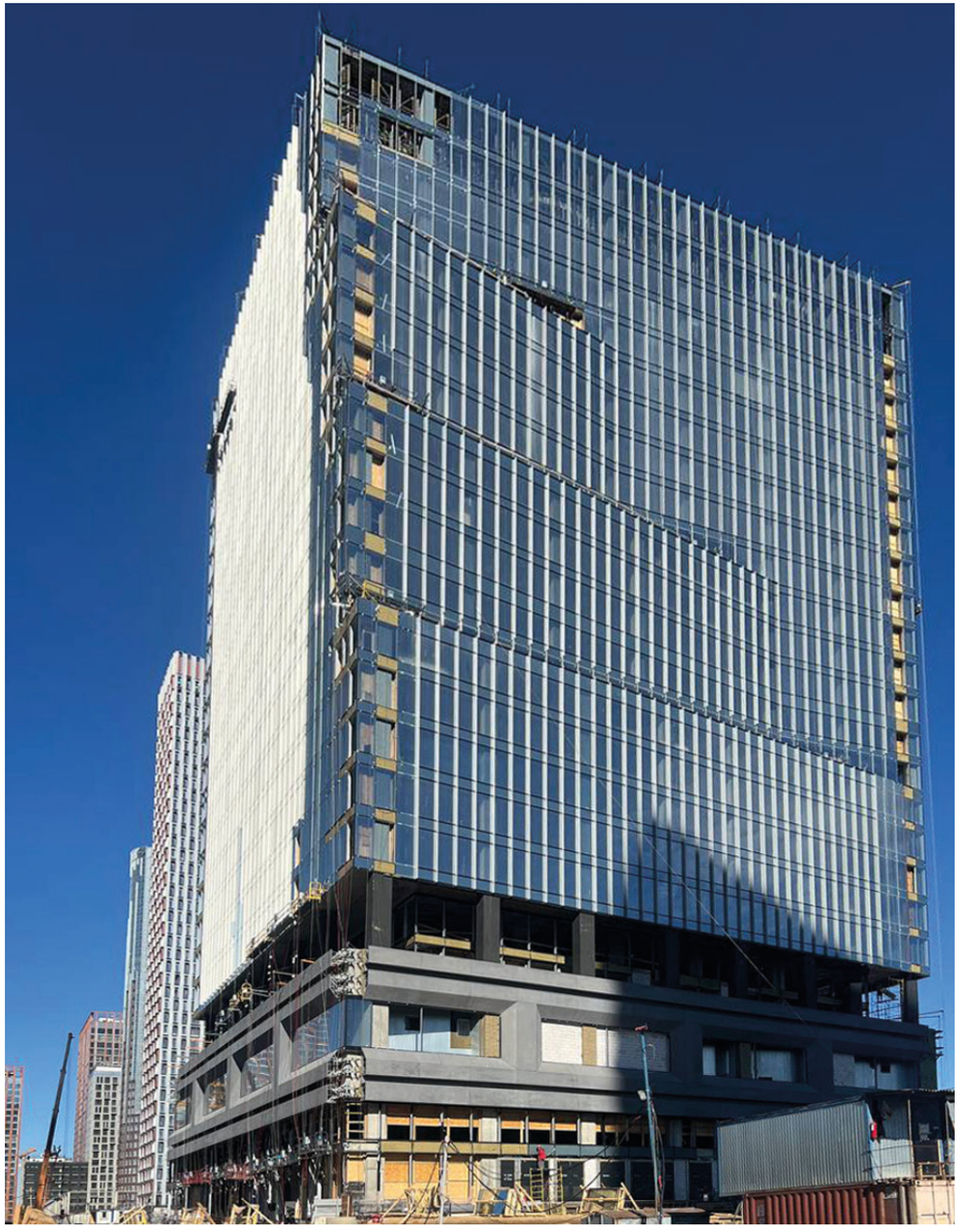

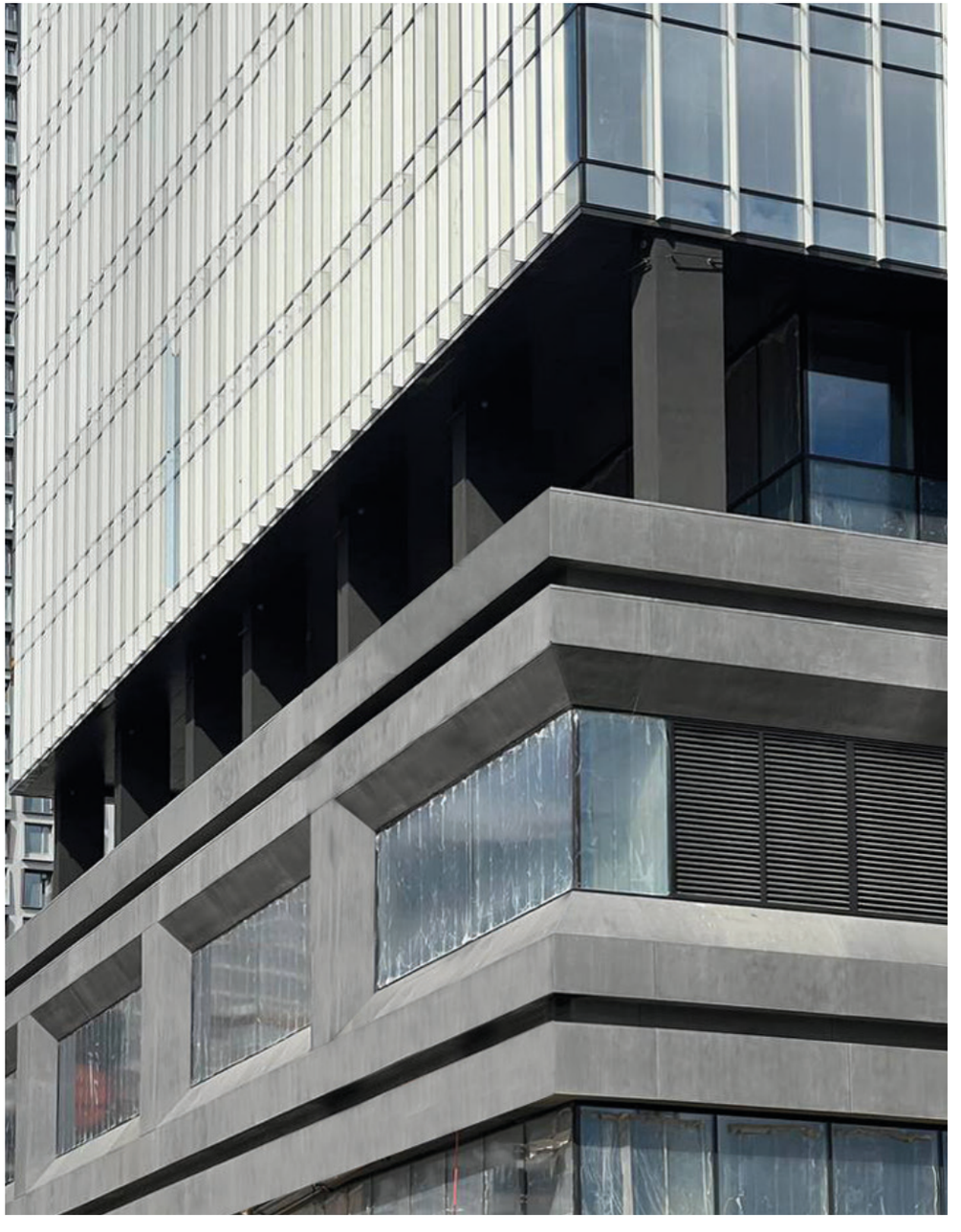

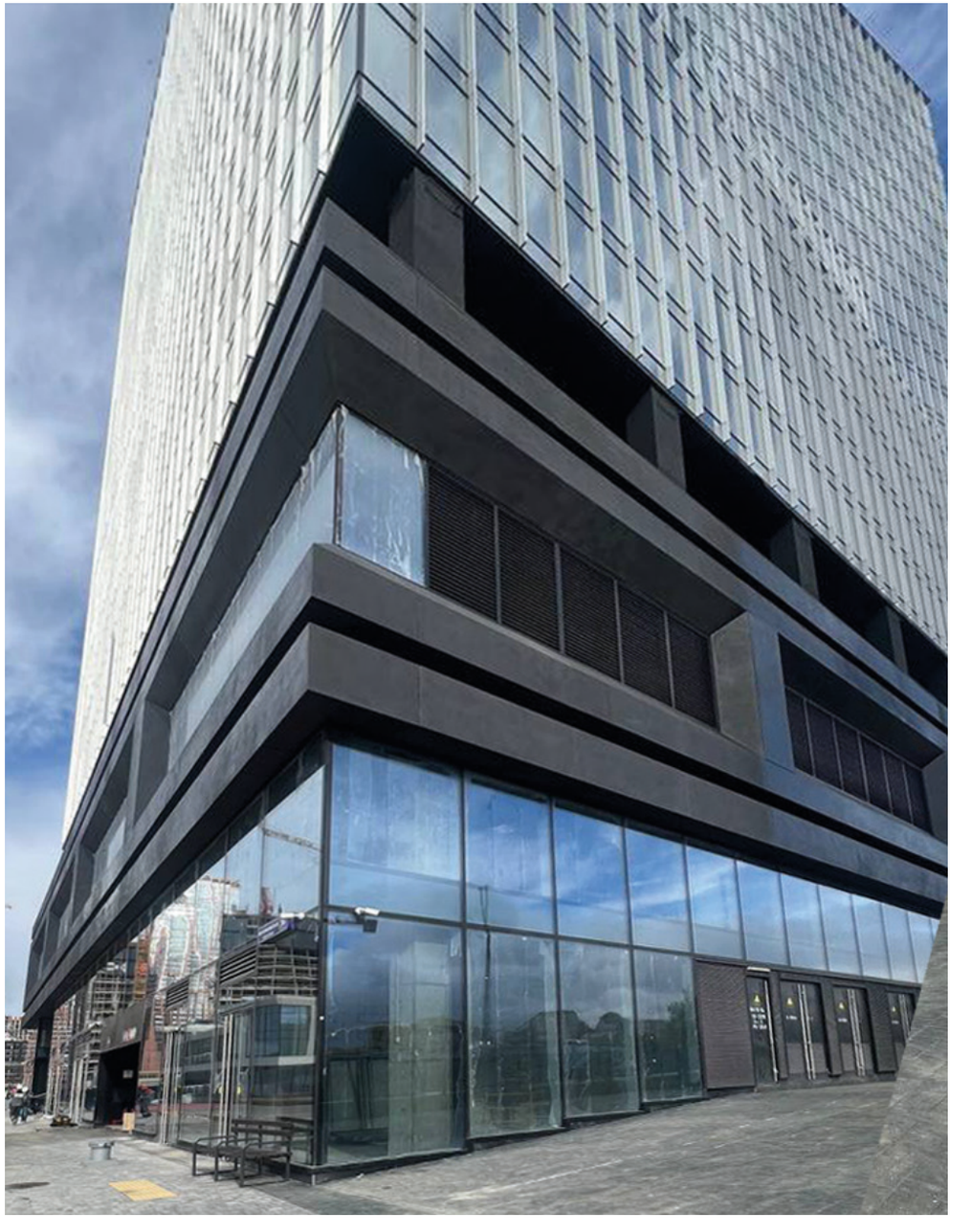

Жилой комплекс «SHAGAL» г. Москва

Описание проекта:
ЖК бизнес-класса, состоящий из новостроек разной высотности. Главной особенностью жилого квартала станет соседство разных типологий застройки и форматов жилья, которые никогда прежде не пересекались в рамках одного района в Москве — от таунхаусов до небоскребов.

Изделия Архио:
Пилоны, крупноформатные панели, рифленые вставки с декоративными решетками.

Площадь изделий:
5 000 кв.м.

Год:
2023 г. -

Застройщик:
Группа «Эталон»

Подсистема:
«Ронсон» Черный металл с горячим оцинкованием и с полимерным покрытием.



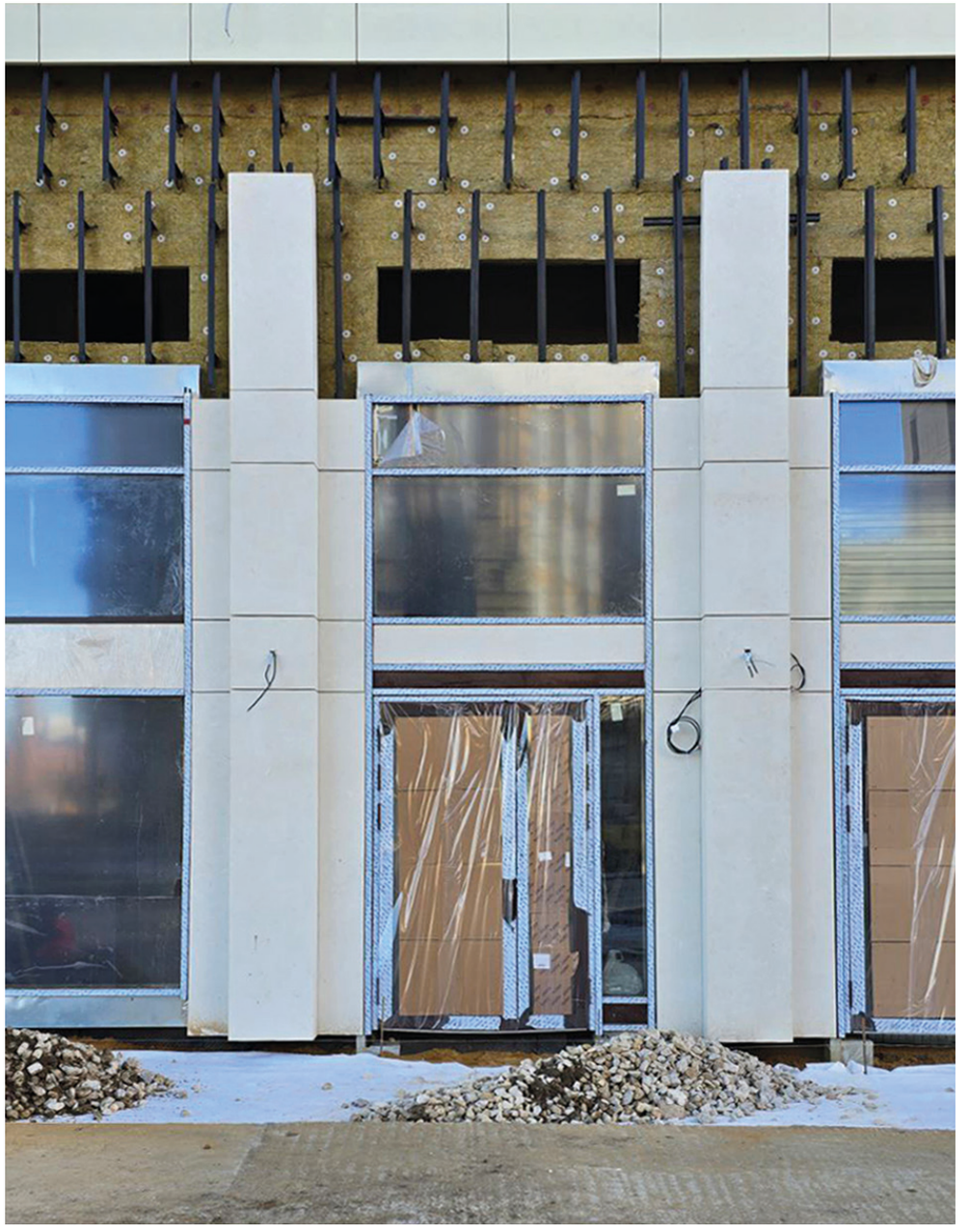



Музейный комплекс «Сахалин» г. Южно-Сахалинск

Описание проекта:
Компания «АРХИО» создала эксклюзивные фасадные решения для нового филиала Российского этнографического музея на Сахалине.

На четырёхэтажном здании площадью 3 500 м² мы установили крупноформатные 3D-панели из полимербетона «АРХИО» с геометрическим орнаментом. Узор, вдохновлённый культурой коренных народов Сахалина, создаёт диалог между традицией и современной архитектурой. Лёгкость материала (18 кг/м²) и морозостойкость (-50°С) обеспечили безопасный монтаж в условиях Дальнего Востока. Проект реализован при федеральной поддержке и откроется в 2025 году.

Изделия Архио:
Крупноформатные объемные панели

Год:
2025 г.

Подсистема:
Ронсон





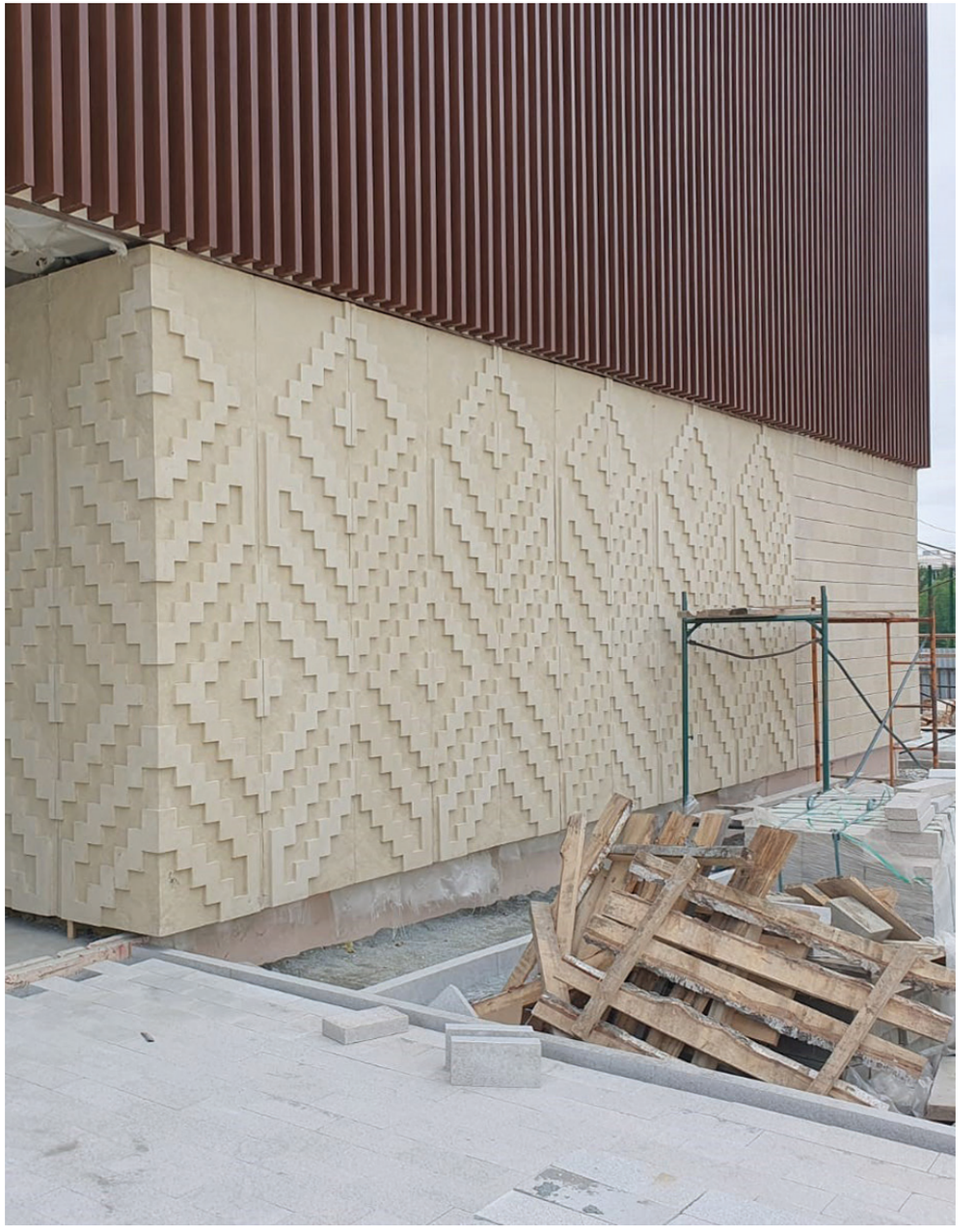

ЗАВЕРШЕННЫЕ ИНДИВИДУАЛЬНЫЕ ОБЪЕКТЫ










ARHIO































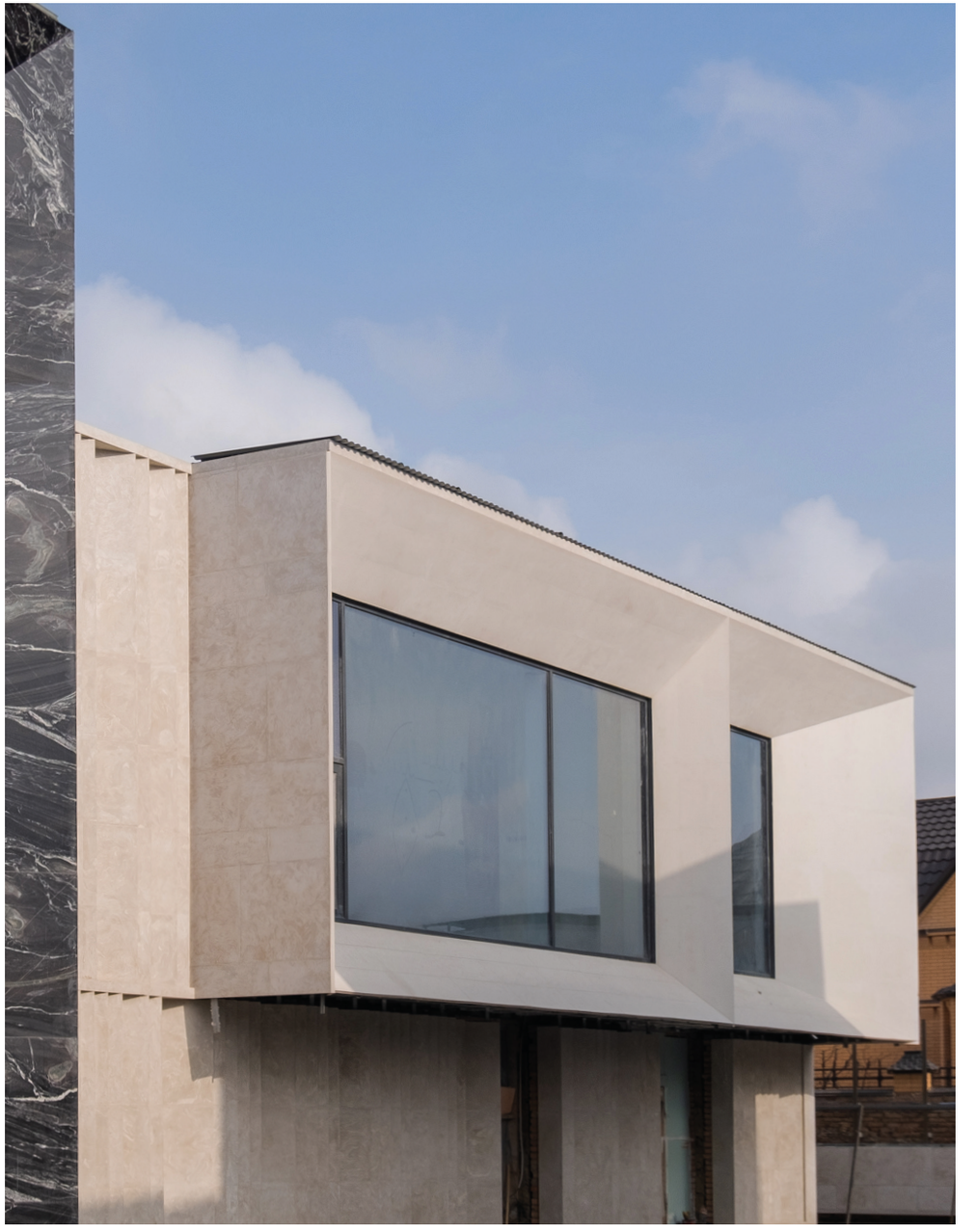





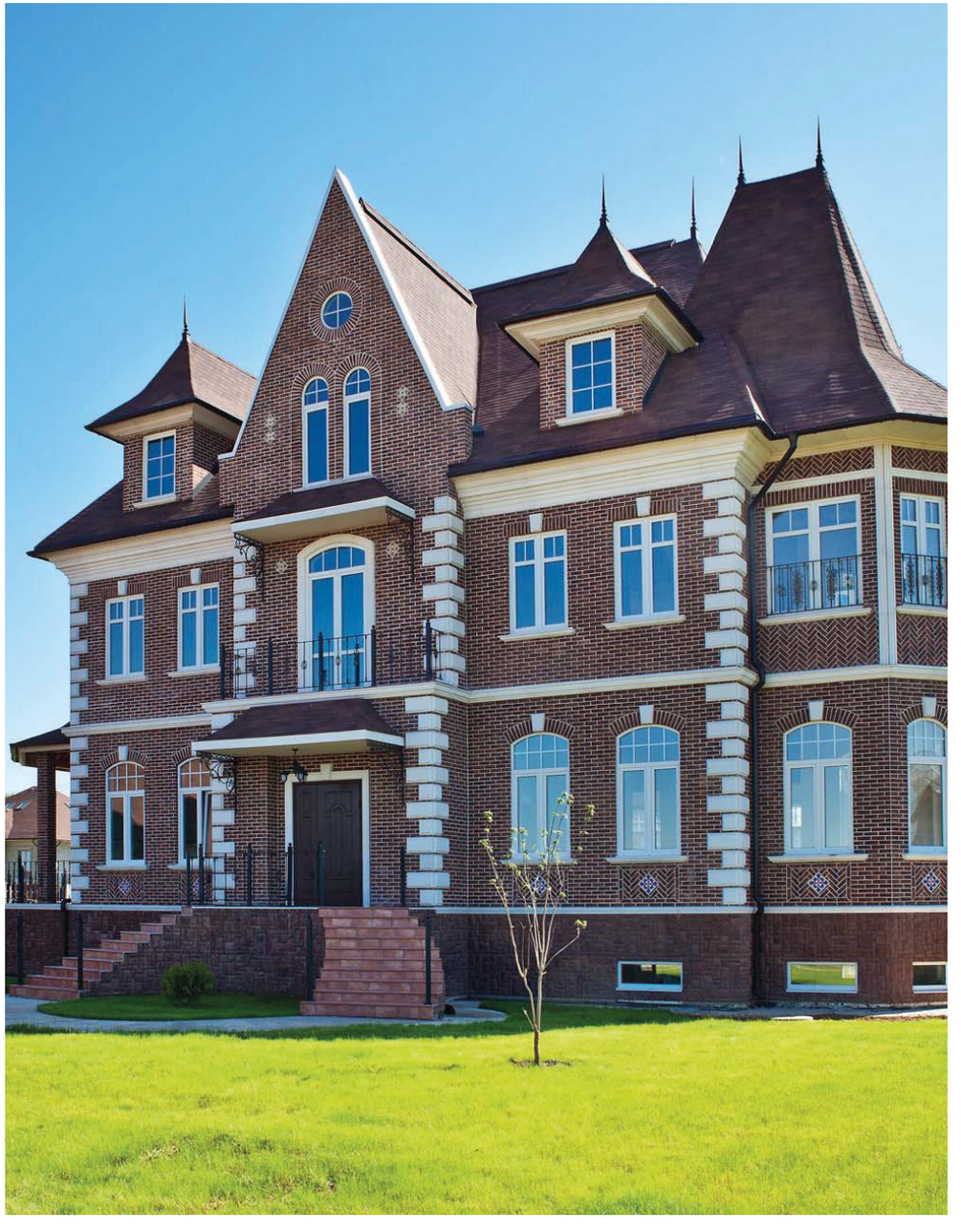

















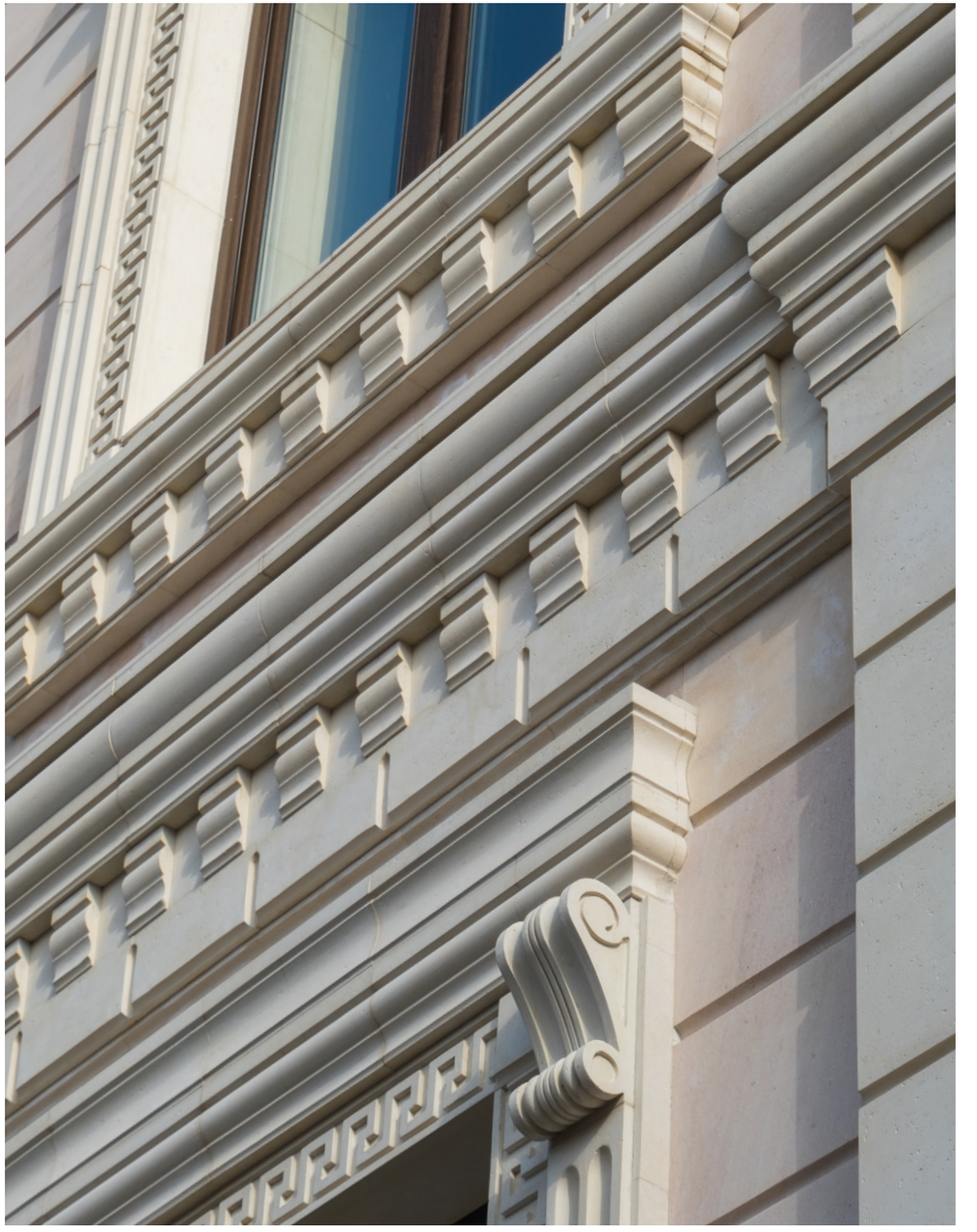

НАШИ ПАРТНЕРЫ

РОНСОН ГРУПП

HILTI

NORDFOX

ZIAS FACADE SYSTEM

АЛЬТЕРНАТИВА

U-KON SYSTEMS

DIAT НАВЕСНЫЕ ФАСАДНЫЕ СИСТЕМЫ

СИАЛ

ARHIO

ЛЕГКИЕ ФАСАДНЫЕ РЕШЕНИЯ

С 2005 ГОДА

+ 7 (495) 278-07-73

WWW.ARHIO.RU